

連結子会社・関連会社の状況について（明細）

目 次

	頁
子会社等の概要	1
保有する子会社及び関連会社の株式の明細	4
子会社等への会費、負担金等の明細	4
子会社等に対する債権債務等の明細	4
子会社等との取引の関連図	5
子会社等の当該事業年度の決算財務諸表	6

子会社等との連結に関する事項

- 1 子会社の概要

役員の状況は、平成20年6月末現在。

法人の名称	業務の概要	首都会社との関係	職名	役員の氏名（首都会社での最終職名）
トラスティロード㈱	料金収受 管理所庁舎清掃他	平成19年度受託実績 料金収受等 1,126百万円 管理所庁舎清掃他 7百万円 計 1,133百万円	代表取締役社長 代表取締役 代表取締役 常務取締役 常務取締役 取締役 監査役 監査役	大西 英史 入間川 幸道 手塚 拓 法師人 富治 黒木 一弥 山本 兼也 西澤 博 三枝 智 （現役出向） 公団：人事部研修所長 東東京管理局担当部長 （現役兼任：総務・人事部総括マネージャー（経営企画部付））
ユニ㈱	料金収受 管理所庁舎清掃他	平成19年度受託実績 料金収受等 1,032百万円 管理所庁舎清掃他 2百万円 計 1,034百万円	代表取締役社長 代表取締役専務 取締役 取締役 監査役 監査役	手柴 良一 堀井 幹夫 砂原 和雄 関口 明雄 妹尾 佳明 鎌田 精一郎 公団：神奈川管理部長 （現役兼任：総務・人事部長（経営企画部付））
㈱エヌティージェー	料金収受 管理所庁舎清掃他	平成19年度受託実績 料金収受等 1,547百万円 管理所庁舎清掃他 10百万円 計 1,558百万円	代表取締役社長 常務取締役 取締役 取締役 取締役 監査役 監査役	洲崎 和也 水島 達郎 手柴 良一 鈴木 誠之 磯 良男 今泉 伸一郎 牛越 博 河野 利明 （現役出向） （現役出向） （現役兼任：経営企画部総括マネージャー）
㈱トーワン	料金収受 管理所庁舎清掃他	平成19年度受託実績 料金収受等 1,116百万円 管理所庁舎清掃他 1百万円 計 1,118百万円	代表取締役社長 専務取締役 取締役 取締役 取締役 監査役 監査役	西口 貞治 上田 昭輔 山田 幸也 青木 修 山本 兼也 奥 毅 唐澤 俊三 公団：用地部長 公団：東京第二管理部長 （現役兼任：総務・人事部総括マネージャー（経営企画部付））
㈱とうさい	料金収受 管理所庁舎清掃他	平成19年度受託実績 料金収受等 918百万円 管理所庁舎清掃他 2百万円 計 920百万円	代表取締役 専務取締役 取締役 取締役 取締役 監査役	鎌谷 潔宣 谷本 裕 田巻 章子 宮脇 道生 今泉 伸一郎 妹尾 佳明 公団：東東京管理局長 （現役出向） （現役兼任：経営企画部総括マネージャー）
㈱エフイージャー	料金収受 管理所庁舎清掃他	平成19年度受託実績 料金収受等 1,068百万円 管理所庁舎清掃他 2百万円 計 1,070百万円	代表取締役社長 代表取締役 常務取締役 取締役 取締役 取締役 監査役 監査役	中市 恭輔 木戸 久平 横山 宏 佐藤 進 佐藤 勝 今泉 伸一郎 高橋 勝 河野 利明 公団：監査室長 公団：東京第一保全部次長 （現役兼任：経営企画部総括マネージャー）
横浜アールエス㈱	料金収受 管理所庁舎清掃他	平成19年度受託実績 料金収受等 1,014百万円 管理所庁舎清掃他 13百万円 計 1,027百万円	代表取締役社長 専務取締役 常務取締役 取締役 取締役 監査役 監査役	大山 勝 堀井 光一郎 塚越 守夫 黒澤 茂夫 山本 兼也 三影 憲一 手柴 良一 公団：監査室長 （現役兼任：総務・人事部総括マネージャー（経営企画部付））
ケイエス㈱	料金収受 管理所庁舎清掃他	平成19年度受託実績 料金収受等 1,147百万円 管理所庁舎清掃他 2百万円 計 1,149百万円	代表取締役社長 常務取締役 取締役 監査役 監査役	永田 猛 佐分 良平 今泉 伸一郎 藤井 實 秋山 清 （現役兼任：経営企画部総括マネージャー）

法人の名称	業務の概要	首都会社との関係	職名	役員の氏名（首都会社での最終職名）	
首都高パトロール㈱	交通管理業務 P A 場内整理業務	平成19年度受託実績 交通管理業務 2,519百万円 P A 場内整理業務他 38百万円 計 2,557百万円	代表取締役社長 専務取締役 取締役 取締役 取締役 監査役	財部 修 中村 哲男 森田 良彌 松田 哲夫 今泉 伸一郎 西澤 博	常務執行役員 公団：監査室長 (現役兼任：経営企画部総括マネージャー)
首都高メンテナンス西東京㈱	維持修繕	平成19年度受託実績 維持修繕業務 4,051百万円	代表取締役社長 常務取締役 常務取締役 取締役 監査役	大貫 一生 手塚 茂樹 高津 和義 式田 直孝 米林 和吉	常務執行役員 公団：第一建設部次長 公団：保全施設部長 (現役兼任：経営企画部担当部長)
首都高メンテナンス東東京㈱	維持修繕	平成19年度受託実績 維持修繕業務 2,740百万円	代表取締役社長 常務取締役 常務取締役 取締役 監査役	音川 庫三 山田 実 入山 潔 式田 直孝 奥村 周一	公団：顧問 公団：湾岸線建設局次長 公団：神奈川建設局次長 (現役兼任：経営企画部担当部長)
首都高メンテナンス神奈川㈱	維持修繕	平成19年度受託実績 維持修繕業務 2,232百万円	代表取締役社長 常務取締役 取締役 監査役	根本 洋 道廣 正照 式田 直孝 米林 和吉	公団：神奈川建設局長 (現役兼任：経営企画部担当部長)
首都高電気メンテナンス㈱	維持修繕	平成19年度受託実績 維持修繕業務 3,214百万円	代表取締役社長 常務取締役 取締役 監査役	倉元 洵 宮岡 寿一郎 北村 弘昭 奥村 周一	公団：東東京管理局業務部付調査役 公団：東東京管理局保全部長 (現役兼任：技術管理室担当部長 (経営企画部付))
首都高ETCメンテナンス㈱	維持修繕	平成19年度受託実績 維持修繕業務 1,125百万円	代表取締役社長 取締役 取締役 監査役	福間 重紀 比企 弘一 北村 弘昭 米林 和吉	公団：保全施設部次長 (現役兼任：技術管理室担当部長 (経営企画部付))
首都高機械メンテナンス㈱	維持修繕	平成19年度受託実績 維持修繕業務 0百万円	代表取締役社長 取締役 取締役 取締役 監査役	佐藤 憲明 高橋 一則 下川 龍雄 吉田 慎二 奥村 周一	公団：東東京管理局業務部付調査役 公団：神奈川管理部付調査役 公団：神奈川管理局保全部付調査役 (現役兼任：技術管理室担当マネージャー (経営企画部付))
首都高速道路サービス㈱	P A 事業等	平成19年度受託実績 35百万円	代表取締役社長 常務取締役 取締役 監査役	井口 正生 中山 尚信 高田 順一 河野 利明	公団：審議役 (現役出向) (現役兼任：経営企画部長)
首都高保険サポート㈱	保険代理店事業	平成19年度受託実績 0百万円	代表取締役社長	井口 正生	公団：審議役
首都高パートナーズ㈱	労働者派遣事業	平成19年度受託実績 66百万円	代表取締役社長	中山 尚信	(現役出向)

- 2 関連公益法人の概要

役員は、平成20年6月末現在。

法人名	業務の概要	首都会社との関係	職名	役員の名前(首都会社での最終職名)
(財)首都高速道路技術センター	道路等に関する技術的な調査、試験、研究及び開発 道路等の建設管理に関して委託された点検調査、施行管理その他技術的なものに係る業務 道路等に関する技術資料の収集、解析及び提供 道路等の建設管理に携わる技術者の技術水準の向上等に資するための研修、講習会等の実施	・同センターは首都会社から調査研究、点検調査業務等を受託 5,939百万円(平成19年度)	理事長 常務理事 常務理事 理事 理事 理事 理事 理事 監事	北川 久 森河 久 福田 俊郎 仲澤 幹彦 奥 毅 古川 公毅 杉浦 征二 青山 佳世 小平 申二 公団：理事 公団：東東京管理局長 公団：東東京管理局長 公団：参与
(財)首都高速道路補償センター	用地補償等に関する調査研究業務 用地補償等に関連する交渉及び管理等の首都高速道路事業の事務補助業務 用地補償等に関する知識の普及並びに指導及び援助業務 用地補償等に関する研修、講習会等の実施業務	・同センターは首都会社から用地補償等に関連する交渉及び管理等の首都会社業務の事務補助業務等を受託 830百万円(平成19年度)	理事長 常務理事 常務理事 理事 理事 理事 理事 理事 理事 監事	渡辺 勝 吉川 榮治 細島 粹世 大坂 光弘 大森 幹夫 小平 申二 鈴木 勝男 田村 仁人 西澤 博 入江 洋文 河野 利明 公団：理事 公団：神奈川管理局長 公団：用地部長 公団：用地部長
(社)首都高速サービス推進協会	道路サービス業務の安全対策、技術向上等に関する調査研究業務 首都高速道路の利用に関する広報業務 道路サービス業務従事者に対する研修業務	・同協会は、首都高速道路案内等業務及び印刷刊行業務を受託 224百万円(平成19年度)	会長 副会長 理事 理事 理事 理事 理事 理事 監事 監事	津江 克信 鈴木 弘泰 伊藤 栄亮 加納 英雄 田中 靖夫 福岡 重紀 藤林 誠 山元 正信 中市 恭輔 西口 禎治 公団：理事 公団：保全施設部次長 公団：管理部長 公団：監査室長 公団：用地部長
(財)首都高速道路協会	道路等の美化愛護に関する事業 道路利用者の便益増進に関する事業 交通遺児修学資金等援助 道路に関する調査研究 カード・ETC業務 駐車場施設の経営管理 高架下施設等の経営管理	・同協会は首都会社からETCワンストップサービス事務及び高架下管理受託業務等を受託 779百万円(平成19年度)	理事長 常務理事 理事 理事 理事 理事 理事 理事 理事 監事	小鷲 茂 中山尚信 宮脇 道生 芥川麻実子 妹尾 佳明 河野 利明 大槻 茂 吉野 洋一 井口 正生 藤井 實 公団：副理事長(現役出向) 公団：総務課長 公団：審議役

保有する子会社及び関連会社の株式の明細

トラスティーロード(株)	312株 / 600株
ユニ(株)	398株 / 600株
(株)エヌティジェー	3,120株 / 6,000株
(株)トーワン	43,000株 / 59,000株
(株)とうさい	600株 / 600株
(株)エフイージー	483株 / 483株
横浜アールエス(株)	302株 / 582株
ケイエス(株)	504株 / 600株
首都高バトロール(株)	266株 / 266株
首都高メンテナンス西東京(株)	800株 / 800株
首都高メンテナンス東東京(株)	800株 / 800株
首都高メンテナンス神奈川(株)	800株 / 800株
首都高電気メンテナンス(株)	800株 / 800株
首都高ETCメンテナンス(株)	800株 / 800株
首都高機械メンテナンス(株)	800株 / 800株
首都高速道路サービス(株)	60,000株 / 60,000株

子会社等への会費、負担金等の明細

該当なし

子会社等に対する債権債務等の明細

(単位:百万円(切捨))

法人名	首都会社との債権債務					総売上高	首都会社との取引	
	未収金	その他	借入金	未払金	その他		金額	割合
子会社	24	0	0	5,728	1	27,265	25,029	—
トラスティーロード(株)	0	0	0	100	0	1,135	1,133	99.8%
ユニ(株)	0	0	0	90	0	1,034	1,034	100.0%
(株)エヌティジェー	0	0	0	136	0	1,559	1,557	99.9%
(株)トーワン	0	0	0	97	0	1,120	1,117	99.7%
(株)とうさい	0	0	0	80	0	920	920	100.0%
(株)エフイージー	0	0	0	92	0	1,070	1,069	99.9%
横浜アールエス(株)	0	0	0	89	0	1,027	1,027	100.0%
ケイエス(株)	0	0	0	100	0	1,149	1,149	100.0%
首都高バトロール(株)	0	0	0	227	0	2,563	2,557	99.8%
首都高メンテナンス西東京(株)	0	0	0	1,573	0	4,143	4,050	97.8%
首都高メンテナンス東東京(株)	0	0	0	1,167	0	2,796	2,740	98.0%
首都高メンテナンス神奈川(株)	0	0	0	970	0	2,261	2,231	98.7%
首都高電気メンテナンス(株)	0	0	0	570	0	3,308	3,213	97.1%
首都高ETCメンテナンス(株)	0	0	0	386	0	1,146	1,125	98.2%
首都高機械メンテナンス(株)	0	0	0	0	0	0	0	0.0%
首都高速道路サービス(株)	20	0	0	38	1	1,825	35	1.9%
首都高保険サポート(株)	0	0	0	0	0	38	0	0.0%
首都高パートナーズ(株)	0	0	0	6	0	171	66	38.6%
関連公益法人	38	0	0	2,118	0	9,505	7,770	—
(財)首都高速道路技術センター	0	0	0	2,045	0	6,260	5,939	94.9%
(財)首都高速道路補償センター	0	0	0	61	0	983	829	84.3%
(財)首都高速サービス推進協会	0	0	0	10	0	509	224	44.0%
(財)首都高速道路協会	38	0	0	2	0	1,753	778	44.4%

子会社、関連会社及び関連公益法人等との取引の関連図

(平成20年3月31日現在)

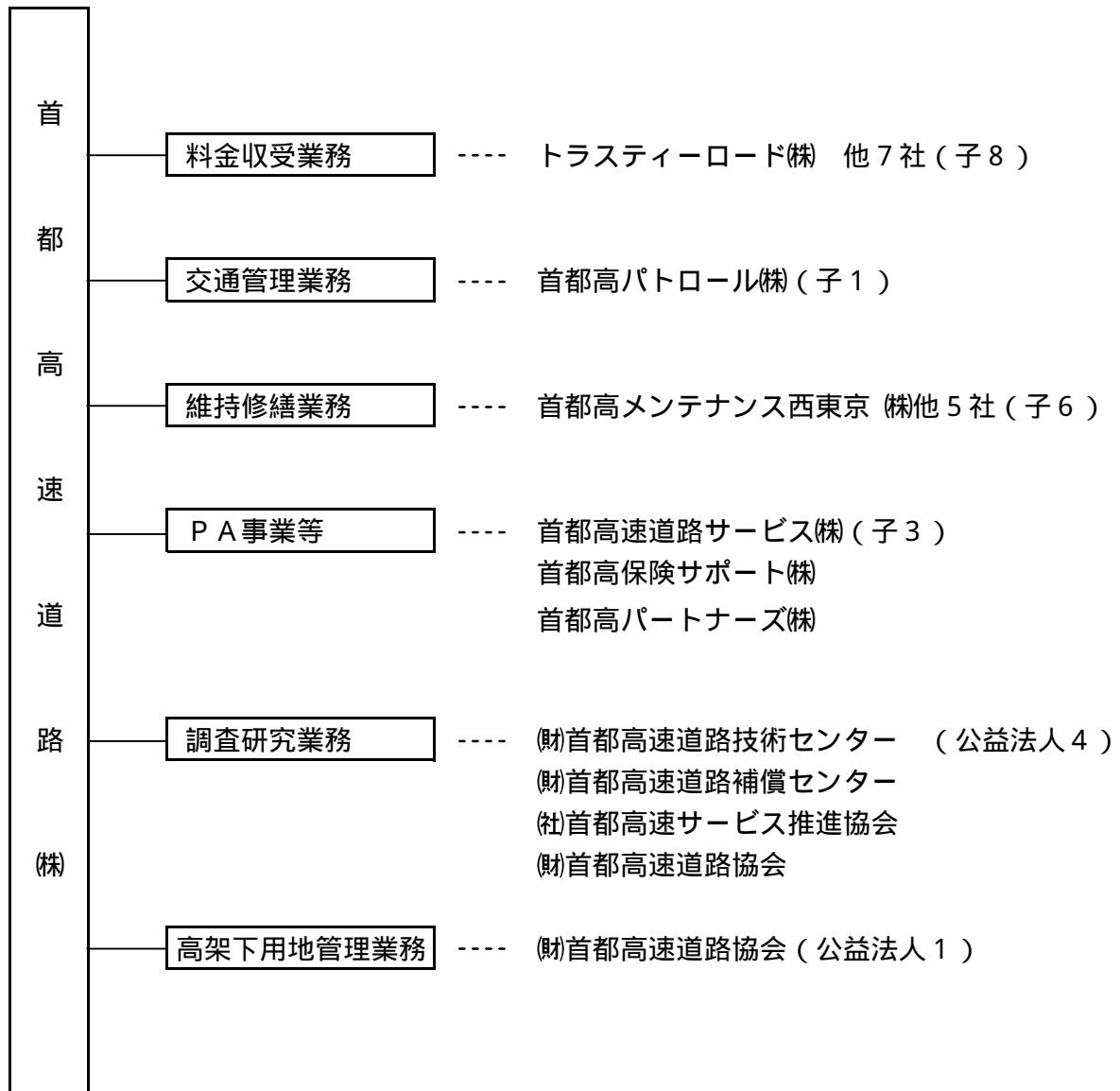

子会社、関連会社及び関連公益法人等の当該事業年度の決算財務諸表（主要データ一覧）

【平成20年3月期決算】

子会社

（単位：円）

NO.	法人名	区分	貸借対照表				損益計算書			
			資産の部	負債の部	資本の部		売上高	経常利益	税引前利益	当期利益
					（うち資本金）					
1	トラスティード(株)	収受	253,386,321	180,669,281	72,717,040	30,000,000	1,135,645,813	974,624	9,977,226	9,587,426
2	ユニ(株)	収受	389,082,923	153,134,446	235,948,477	30,000,000	1,034,588,700	108,905,182	169,115,278	124,359,378
3	(株)エヌティジェー	収受	532,222,008	314,385,609	217,836,399	30,000,000	1,559,329,500	187,103,888	162,736,017	107,380,517
4	(株)トーション	収受	653,231,988	220,335,616	432,896,372	40,000,000	1,120,606,600	75,274,273	64,576,817	64,046,817
5	(株)とうさい	収受	270,137,688	108,706,251	161,431,437	30,000,000	920,871,300	63,948,449	63,948,449	63,138,449
6	(株)エフイージー	収受	270,336,673	171,444,725	98,891,948	30,000,000	1,070,826,714	9,961,613	9,961,613	7,936,113
7	横浜アールエス(株)	収受	314,786,724	168,177,565	146,609,159	30,000,000	1,027,176,750	33,922,888	5,148,513	20,343,313
8	ケイエス(株)	収受	312,360,601	177,413,668	134,946,933	30,000,000	1,149,323,560	48,824,990	62,905,648	34,921,948
9	首都高パトロール(株)	交管	973,736,959	290,360,447	683,376,512	40,000,000	2,563,452,432	80,085,544	98,485,185	99,898,348
10	首都高メンテナンス西東京(株)	修繕	2,407,337,517	2,242,394,305	164,943,212	40,000,000	4,143,347,036	262,703,912	262,703,912	124,943,212
11	首都高メンテナンス東東京(株)	修繕	1,647,328,234	1,508,574,047	138,754,187	40,000,000	2,796,460,891	208,172,287	208,172,287	98,754,187
12	首都高メンテナンス神奈川(株)	修繕	1,440,914,921	1,320,665,619	120,249,302	40,000,000	2,261,767,418	161,630,772	161,291,365	80,249,302
13	首都高電気メンテナンス(株)	修繕	1,325,842,005	1,343,684,976	17,842,971	40,000,000	3,308,716,848	34,360,367	34,442,971	57,842,971
14	首都高ETCメンテナンス(株)	修繕	604,483,061	536,430,849	68,052,212	40,000,000	1,146,685,171	67,894,913	67,894,912	28,052,212
15	首都高機械メンテナンス(株)	修繕	37,454,961	123,250	37,331,711	40,000,000	0	2,653,289	2,653,289	2,668,289
16	首都高速道路サービス(株)	PA	1,841,352,253	1,375,945,163	465,407,090	30,000,000	1,825,570,654	491,010,543	481,084,232	277,084,189
17	首都高保険サポート(株)	保険	22,565,918	12,850,644	9,715,274	10,000,000	38,500,585	535,772	535,772	443,931
18	首都高パートナーズ(株)	派遣	57,613,417	45,570,662	12,042,755	10,000,000	171,791,420	6,054,777	6,054,777	3,915,251

用語の定義

- 【区分】 収受：主として料金収受業務を行っている会社
 交管：主として交通管理業務を行っている会社
 修繕：主として維持修繕業務を行っている会社
 PA：主としてPA（パーキングエリア）事業を行っている会社
 保険：主として保険代理店事業を行っている会社
 派遣：主として労働者派遣事業を行っている会社

【平成20年3月期決算】

(単位：円)

. 関連公益法人

NO	法人名	区分	貸借対照表				収支計算書		正味財産増減計算書
			総資産額	総負債額	正味財産	(うち基本財産)	当期収入合計	当期収支差額	当期正味財産 増加(減少)額
1	(財)首都高速道路技術センター	調査	4,537,027,521	3,742,102,362	794,925,159	150,000,000	6,260,160,937	31,452,079	164,658,143
2	(財)首都高速道路補償センター	調査	1,040,428,340	868,317,329	172,111,011	120,000,000	983,563,576	8,549,039	7,773,990
3	(社)首都高速サービス推進協会	調査	390,007,844	87,805,204	302,202,640	50,000,000	509,834,486	25,100,451	34,621,896
4	(財)首都高速道路協会	管理	1,477,268,798	439,283,456	1,037,985,342	150,000,000	1,753,500,581	110,355,403	157,205,092

用語の定義

【区分】 調査：主として調査研究業務を行っている公益法人

管理：主として道路の高架下用地の管理業務を行っている公益法人